

---

*MANUAL ALMACEN EMPURIES*

---



## Contenido

1 Almacén entradas	4
1.1 Crear una entrada	4
1.1.1 Entradas de almacenes LAME, Depósitos y ADTs	5
1.1.2 Entradas directamente desde el Virtual dúa	6
1.1.3 Entradas mediante una unidad de entrada ya creada	7
1.2 Confirmar la unidad de entrada si existe la información del DIT	9
1.3 Estatuto de la mercancía	10
1.4 Impreso fijo en entradas independientemente del almacén	11
1.5 Horas de descarga	11
1.6 Validar en partidas Doc. Adicional	11
1.7 Entradas. Consultas	12
1.8 Posición Unidad	12
1.9 Reservas Entradas	13
2 Almacén Salidas	17
2.1 Crear una Unidad de Salida	17
2.2 Partidas de Salidas	18
2.3 Crear una partida de Salida	19
2.4 Tipos de Salidas	22
2.4.1 Normal	22
2.4.2 Transferencia entre Depósitos	22
2.4.3 Cliente venta en Depósito	24
2.5 Controlar valor mercancía con la entrada	25
2.6 Salidas. Confirmar	26
2.7 Salidas. Consultas	26
2.8 Albarán Solicito de Salidas	27
3 Listados Aduana ADT/DPA	28
4 Aduana	28
4.1 Datos de conexión	28
4.2 Crear duas con salidas	28

### 4.3 Abandonos 30

### 4.4 Próximos Abandonos 31

#### 4.4.1 Próximos Abandonos diariamente 31

### 5 Usuario solo lectura 33

## 1 Almacén entradas

### 1.1 Crear una entrada

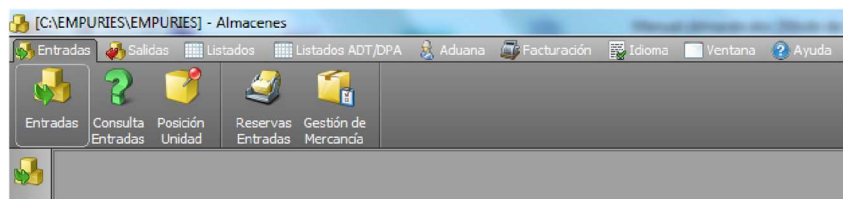

#### Datos de Cabecera: Unidad

Seleccionar el almacén donde se desea crear la nueva entrada. Dependiendo del tipo de almacén seleccionado las ventanas de la parte inferior varían.

*Los campos Almacén, Documento de salida y Cliente son obligatorios en cualquier tipo de almacén.*

- Buscar últimas entradas
- Imprimir Carpeta de entrada
- Trabajar con las partidas Entradas

Equipamiento	Matricula	Tipo	Primer precinto	Estado	Segundo precinto	Estado
Contenedor						

#### Datos de las Partidas: Entradas:

Los únicos campos obligatorios son bultos y kilos.

- Imprimir certificado de recepción
- Imprimir etiquetas de almacén

Relación de mercancía

REGISTRO Y GESTIÓN DE PARTIDAS EN ALMACÉN

UNIDAD DE ENTRADA: 2551

Almacén: Almacén ADT Bultos: 5

Cliente: 000010 CLIENTE 000010 Peso: 50

Matrícula: 1234RRR Documento: Tránsito 16ES00113121458742 No Conforme Notificación

Entrada	Pda.	Almacén	Ubicación	E	I	D	Bultos	Peso Bruto	m2	Cúbico	Mercancía
2586	1	ADT	?	S	E	M	5	50	,000	,000	MERCANCÍA

Clase	Bultos	Peso Bruto	m2	Cúbico	Largo	Ancho	Alto	Peso x >	Bultos	Peso Bruto	m2	Cúbico
Pallets	2	25	,000	,000	,000	,000	,000	13	2	25	,000	,000
Caja	3	25	,000	,000	,000	,000	,000	8	3	25	,000	,000

Cantidades a la entrada 5 50 ,000 ,000 Stock 5 50 ,000 ,000

Entrada: 2586 Partida: 1 Contenedor: Abandono: Registro:

Ubicación: ? 23/03/16 CONTROL Operario: ? Orden: 1

Estado: Disponible Incluida: A la entrada Datos: Modificados 23/03/16 CONTROL Clave:

Mercancía: MERCANCÍA Ref. Artículo: Procede Venta

Marcas: MARCAS Referencia:

Remitente: REMITENTE Procedencia: ESPAÑA

Destinatario: DESTINATARIO Pais: Alemania Destino: BERLIN

Pais origen: España Unidades entrada: ,00 Valor a la entrada: ,00

Arancel: Stock unidades: ,00 Valor del stock: ,00

Observaciones a la descarga: Peso neto: ,000

Doc. adicional:

### 1.1.1 Entradas de almacenes LAME, Depósitos y ADTs

#### **Unidad de Entrada en Almacenes de tipo LAME:**

Cuando indicamos que el tipo de almacén es un LAME, en la ventana de entradas se activará la opción de poder imprimir el Certificado de Recepción (CR)

REGISTRO Y GESTION DE ENTRADAS EN ALMACEN

Unidad: 89 Entrada:

Almacén: Almacén LAME

Cliente: 000265 CLIENTE 000265

Facturar: 000265 CLIENTE 000265

Operación: LAM80000001

Registro: 22/02/18 10:39 EMPURIES

N/Referencia:

REGISTRO Y GESTIÓN DE PARTIDAS EN ALMACÉN

UNIDAD DE ENTRADA: 89

Almacén: Almacén LAME Bultos: 5

Cliente: 000265 CLIENTE 000265 Peso: 10

Matrícula: Documento: 929 EX18BCN000213658 No Conforme **Certificado**

Entrada	Pda.	Almacén	Ubicación	E	I	D	Bultos	Peso Bruto	m2	Cúbico	Mercancía
121	1	LAM	?	S	E	R	5	10	,000	,000	

### Unidad de Entrada en Almacenes de tipo Depósito y ADTs:

La entrada debe venir obligatoriamente asociada al Documento Aduanero correspondiente, y ser un fiel reflejo del mismo.

Existen dos formas de asociar Documentos aduaneros a una Unidad de entrada de almacén:

#### 1.1.2 Entradas directamente desde el Virtualdua

En el programa del Virtualdua podemos directamente desde allí crear una Unidad de entrada con sus partidas en Empuries

- DVD, Exportación e Importación



En la siguiente ventana podemos hacer un filtro de búsqueda. Una vez tengamos el expediente que queremos traspasar, la seleccionamos y pulsamos al botón de "Almacén", donde nos mostrará el número de "Unidad de Entrada" que ha creado con este documento.

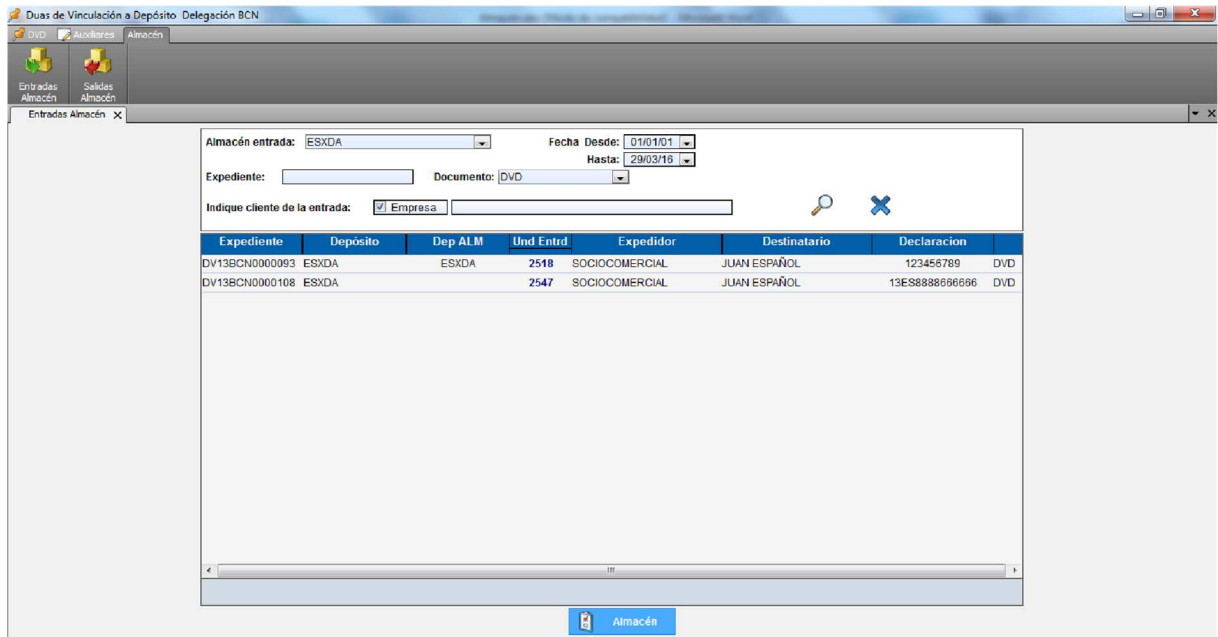

- AVI's y CUB



Con los documentos AVI's y CUB's exactamente igual. Seleccionamos el expediente correspondiente y pulsamos al icono de "Almacén", creando así la unidad de entrada con sus partidas correspondientes.

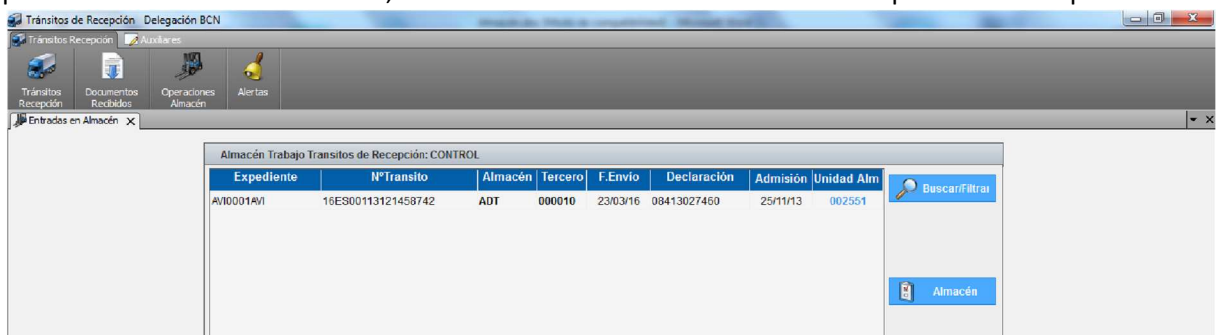

Unidad: 2551    Entrada:    Almacén: Almacen ADT    Operación:    Registro: 23/03/16 16:39 CONTROL

Cliente: 000010    CLIENTE 000010    Facturar: 000010    CLIENTE 000010    N/Referencia:    Documento: Tránsito    Número: 16ES00113121458742    Cliente S/Referencia:    Llegada: 23/03/16    Matricula: 1234RRR    España    Estado: En uso

Descarga: 23/03/16 00:00    Conforme: No    Total bultos: 5    Medio:    Precintos: Bien    Peso bruto: 50    Procedencia: España    Transportista:    Destinado a: Nacional

Observaciones:    Proveedor:    Observaciones:

Equipamiento	Matricula	Tipo	Primer precinto	Estado	Segundo precinto	Estado
Contenedor						

Mensaje: AVI    Expediente Aduana: AVI0001AVI  
Circuito: Verde    Conocimiento:    N° Orden:    Transito: 16ES0011312569874    Aduana destino: 1131    Ubicación: 000000  
DIT: 08413027460    Fecha admisión: 25/11/13 08:36    Justificante:    Aduana salida:    Autenticación:    Cta. corriente:    AVI0001AVI

Una vez creada todas las casillas menos las de aduanas son editables para poder terminar de cumplimentar el resto de información.

### 1.1.3 Entradas mediante una unidad de entrada ya creada

Desde la pantalla de "Unidad de entrada", una vez cumplimentados los datos obligatorios, el ícono  nos presenta lista de documento aduaneros aceptados.

La columna "Referencia" indica el número de la Unidad del almacén si el documento aduanero ya está vinculado al mismo.

En esta lista seleccionamos el documento aduanero con el que vamos a hacer la entrada:

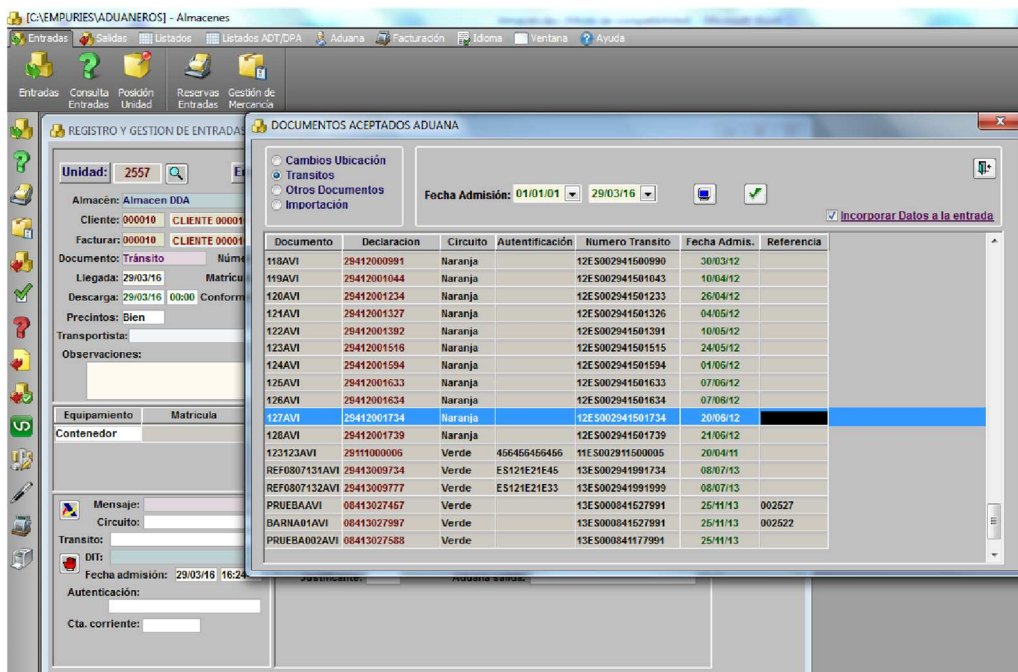

Al aceptar, los datos de dicho documento completarán la Unidad de almacén y sus partidas, igual que en el caso anterior.

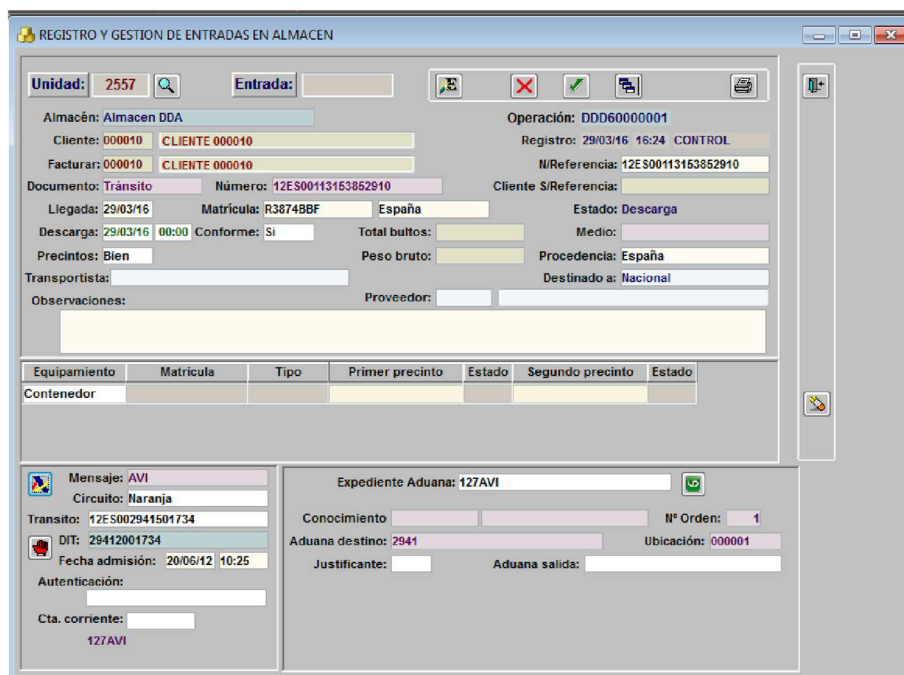

El registro de entrada de cualquier almacén de tipo "Aduanero" debe indicar obligatoriamente el Documento y Número de Documento aduanero al que está vinculado. Si el documento Aduanero de entrada lleva unidades estas se incluyen para el control del Almacén.



## 1.2 Confirmar la unidad de entrada si existe la información del DIT

En la configuración de los almacenes aduaneros podemos activar que no se pueda “Confirmar” una unidad de entrada sin tener la información del DIT.

Para ello, en la configuración de los almacenes marcaremos el siguiente check para que se active la opción.

Cod.	Tipo	Descripción almacén	Frg.	Frg. Sq.	Unidad	IVA	Auto	Destinado	A la entrada	Factura	Aduana
ADF	ALM+DF	Almacén Deposito Fiscal				Si	Si	Importación	Siempre		
ADT	Almacén ADT	Almacén Aduanero				No	Si	Importación	Siempre		
DAP	Almacén EA	Almacén EA (exportación)				No	Si	Exportación	Siempre		
NC1	Almacén nacional	Almacén Algeciras				Si	No	Nacional	Siempre		
NC2	Almacén nacional	Almacén Barcelona				Si	No	Nacional	Siempre		
AZF	Almacén ADT	Almacén Zona Franca				Si	No	Nacional	Siempre		0841

Código: AZF Tipo: Almacén ADT Descripción: Almacén Zona Franca

Aduana: 0841 Ubicación: 034101 Depósito: EX123456 Salidas: No Entradas: No

ALMACENIAJE: Franquicia: Franquicia Seguro: Unidad: Alm. vinculado traspasos:

VALORACIÓN: Aplicar IVA: Si Valoración auto: No A la entrada: Siempre Destinado: Nacional

Factura: Propietario: EMPURES LOGISTICA, S.L.

Unidades DA:  Tipo Depósito: Zona Franca (ZF):  Cuenta Basica para ZF: 036262236

Privado:  Ver Bultos: Si Imprimir Como: Oblig. Des. Salida:

**Confirmar entrada. Obligatorio datos aduana:**

Ruta logo: Etiquetas otros:

Si el programa detecta que al querer “Confirmar” la unidad de entrada para un almacén aduanero con la opción activada no está la casilla DIT cumplimentada nos aparecerá el siguiente mensaje:

REGISTRO Y GESTION DE ENTRADAS EN ALMACEN

Unidad: 79 Entrada: [ ]

Almacén: Almacén Aduanero Operación: ADT70000004

Cliente: 000124 CLIENTE 000124 Registro: 21/04/17 13:46 EMPURIES

Factura: 000124 CLIENTE 000124 NReferencia: [ ]

Documento: DVD Número: DVD175464646 Cliente S/Referencia: [ ]

Llegada: 21/04/17 Matricula: 52153VLE España Estado: En uso

Descarga: 21/04/17 00:00 Conforme: No Total bultos: 8 Medio: [ ]

Precintos: Bien Peso bruto: 80 Procedencia: España

Transportista: [ ] Destinado a: Importación

Agente: [ ] Proveedor: [ ]

Observaciones: [ ]

Equipamiento	Matricula	Tipo	Primer precinto	Estado	Segundo precinto	Estado
Contenedor						

Mensaje: [ ]

Circuito: [ ]

transito: [ ]

DIT: [ ]

Fecha admisión: 21/04/17 13:46

Autenticación: [ ]

Cta. corriente: [ ]

Expediente Aduana: [ ]

Conocimiento: [ ] Nº Orden: 1

Aduana destino: [ ] Ubicación: [ ]

Justificante: [ ] Aduana salida: [ ]

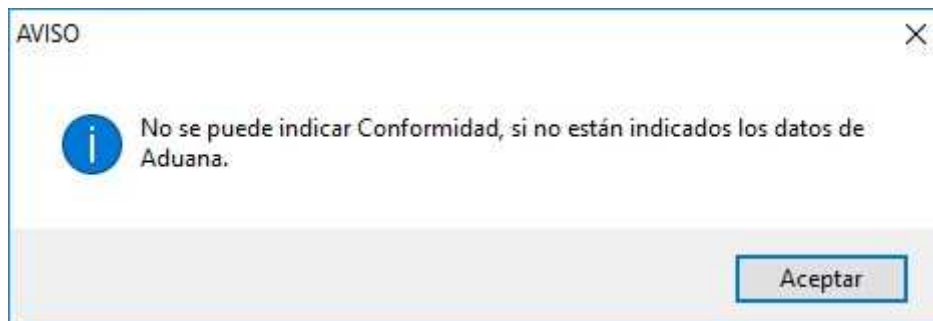

Además de este control también se controlará que para los almacenes DA, DDA y ADT es *obligatorio* indicar la casilla “Arancel” para la partida.

### 1.3 Estatuto de la mercancía

En la configuración de almacenes para indicar si el almacén aduanero (los ADT no lo necesitan) debe contemplar estatuto aduanero de la mercancía. Se marcará la opción “Indicar estatuto de la mercancía”

Unidades DA:  Tipo Depósito: DDA Zona Franca (ZF):   
Privado:  Ver Bultos: Si Imprimir Como:   
Obligatorio control Garantía:  Confirmar entr  
**Indicar estatuto de la mercancía:**   
Ruta logo:

Cuando el almacén tiene activa esta opción en la ventana de entradas se puede puntualizar el estatuto aduanero de la mercancía, por omisión en **Entradas nuevas** Mercancía de la Unión.

Arancel:  Stock unidades:  ,00  
Estatuto mercancía: **Mercancías de la Unión**  
Observaciones a **Mercancías de la Unión**  
**Mercancías No pertenecientes a la Unió**

En el caso de los *almacenes DA* por defecto el estatuto de la mercancía es “Mercancía No perteneciente a la Unión”.

En las entradas de almacén desde VirtualDua también se contempla este campo. Solo será traspasado el dato si el almacén de destino tiene activo “Indicar estatus de la mercancía”, en el resto de casos se omite.

Almacén entrada: ESIA57001000 Fecha Desde: 09/06/17  
Hasta: 09/08/17  
Expediente:  Documento: Exportación  **Mercancías Unión**  
Indique cliente de la entrada:  Empresa   
Expediente | Depósito | Dep ALM | Und Entrd | Expedidor | Destinatario | Declaración

#### 1.4 Impreso fijo en entradas independientemente del almacén

Poder establecer un impreso fijo para las entradas independientemente del almacén.

Actualmente los impresos existentes son:

rp\_certificado\_recepcion: LOCAL AUTORIZADO MERCANCIA EXPORTACIÓN. CERTIFICADO DE RECEPCIÓN DE MERCANCIAS.

rp\_certificado\_operador: CERTIFICADO DE RECEPCIÓN DE MERCANCIAS rp\_notificacion\_entrada:

NOTIFICACIÓN DE RECEPCIÓN DE MERCANCIAS

Según el tipo de almacén el programa ya sabe que tipo de documento debe imprimir, pero si deseamos que se imprima otro tipo de impreso en la siguiente casilla indicamos el código:

Cod.	Tipo	Descripción almacén	Frq.	Frq. Sg.	Unidad	IVA	Auto	Destinado	A la entrada	Factura	Aduana
ADZ	Almacén ADT	ZAL2-ADT	5		15	Si	Si	Importación	Siempre	Almacén	ES000841
ADR	Almacén nacional	Almacén Importación ADR	3		15	Si	Si	Importación	Necesarias	Almacén	
ADT	Almacén ADT	Almacén Depósito Temporal	5		15	Si	Si	Importación	Siempre	Almacén	ES000841
DAP	Almacén ADT	Depósito Aduanero Público	5		15	Si	Si	Importación	Siempre	Almacén	ES000841
DDA	Almacén ADT	Almacén Distinto del Aduanero	5		15	Si	Si	Importación	Siempre	Almacén	ES000841
DFR	Almacén ADT	Almacén Depósito Franco.	3		15	Si	Si	Importación	Necesarias	Almacén	ES000821
EAD	Almacén EA	Almacén exportación ADR	3		15	No	Si	Exportación	Necesarias	Almacén	ES000821
LAM	Almacén EA	ZAL2-LAME	5		15	No	Si	Exportación	Necesarias	Almacén	ES000841
NAC	Almacén nacional	Almacén exportación0821	5		15	No	Si	Exportación	Necesarias	Almacén	ES000821
NAI	Almacén nacional	Almacén Importación	5		15	Si	Si	Importación	Siempre	Almacén	
Z1	Almacén nacional	Almacén exportación 0841	5		15	No	Si	Exportación	Necesarias	Almacén	ES000841
ZAL	Almacén nacional	Almacén Nacional	5		15	No	Si	Exportación	Necesarias	Almacén	
ZDA	Almacén ADT	ZAL2-DDA	5		15	No	Si	Importación	Siempre	Almacén	ES000841
ZDP	Almacén ADT	ZAL2-DAP	5		15	No	Si	Importación	Siempre	Almacén	ES000841

Código: **NAC** Tipo: **Almacén nacional** Descripción: **Almacén exportación0821**  
Aduana: **ES000821** Ubicación: **000000** Depósito:  Salidas: **No** Entradas: **No**  
ALMACENAJE: Franquicia: **5** Franquicia Seguro:  Unidad: **15** Alm. vinculado traspaso:   
VALORACIÓN: Aplicar IVA: **No** Valoración auto: **Si** A la entrada: **Necesarias** Destinado: **Exportación**  
Factura: **Almacén** Propietar:   
Unidades DA:  Tipo Depósito:  Zona Franca (ZF):  Cuenta Basica para ZF:   
Privado:  Ver Bultos: **Si** Imprimir Como:  Obliga Doc. Salida:   
Obligatorio control Garantía:  Confirmar entrada. Obligatorio datos aduana:   
Indicar estatuto de la mercancía:   
Ruta logo:  Etiquetas otros:   
Report para entradas de almacén: **rp\_certificado\_recepcion**

### 1.5 Horas de descarga

Cuando se conforma una unidad de entrada si no tiene indicada hora de descarga, se pone la del momento.

### 1.6 Validar en partidas Doc. Adicional

Una partida de entrada en almacén si no se ha indicado "Doc. Adicional" no se guarda cambios.

Este control se realiza cuando para el almacén tiene configurada la opción "Confirmar entrada. Obligatorio datos aduana".

Privado:  Ver Bultos: **Si** Imprimir Como:  Obliga Doc. Salida:   
Obligatorio control Garantía  **Confirmar entrada. Obligatorio datos aduana:**   
Indicar estatuto de la mercancía:  Cuadre "Valor mercancía" en salidas:   
Ruta logo:  Etiquetas otros:   
Report para entradas de almacén:

### 1.7 Entradas. Consultas

[C:\EMPURIES\ADUANEROS] - Almacenes

Entradas Salidas Listados Listados ADT/DPA Aduana Facturación Idioma Ventana Ayuda

Entradas Consulta Entradas Posición Unidad Reservas Entradas Gestión de Mercancía

Ventana de búsqueda por distintos campos de Unidad /es y sus Entradas.

Muestra los datos tanto de la Unidad de Entrada como de cada una de sus partidas. Si existen Salidas para la misma presenta también esta información.

Entrada	Manifiesto	Fecha	Unidad	Almacén	Cliente	S/Referencia	Documento	Procedencia	Matricula	AGUSTI VIR
2486	11318001345	15/08/13	2500	ADT	EMPRESA, SA		13E336435436	España	R-1066-BCD	
2496	081131111110	15/08/13	2502	ADT	EMPRESA, SA		081131111101	España		
2497	081131111110	15/08/13	2502	ADT	EMPRESA, SA		081131111101	España		
2498	081132222221	04/07/13	2503	ADT	CLIENTE 002334		081132222201	Estonia		
2499	081132222221	04/07/13	2503	ADT	CLIENTE 002334		081132222201	España		
2500	081132222221	04/07/13	2503	ADT	CLIENTE 002334		081132222201	España		
2501	10E500291111	04/07/13	2504	ADT	EMPRESA, SA		081131111101	España		
2502	10E500291111	04/07/13	2504	ADT	EMPRESA, SA		081131111101	España		
2503	081132222221	04/07/13	2505	ADT	CLIENTE 002334		081132222201	España		
2504	081132222221	04/07/13	2505	ADT	CLIENTE 002334		081132222201	España		
2506	081132222221	04/07/13	2506	ADT	CLIENTE 002334		081132222201	España		
2508	24352346453	04/07/13	2506	ADT	CLIENTE 001200		13E365465454	España	TOLU980760987	
2507	24352346453	04/07/13	2506	ADT	CLIENTE 001200		13E365465454	España	TOLU980760987	
2508	4564564356	04/07/13	2507	ADT	CLIENTE 000018		13E35645643	España		
2509	321354444444	04/07/13	2508	DDD	CLIENTE 000824		13E323423423	España	CAXIU234	SOCIOCOM
2510	321354444444	04/07/13	2508	DDD	CLIENTE 000824		13E323423423	España	CAXIU234	SOCIOCOM
2511	13E31364735	05/07/13	2512	DDD	CLIENTE 007784		13E313647357	España		SEASTAR
2512	13E31364735	05/07/13	2512	DDD	CLIENTE 007784		13E313647357	España		SEASTAR
2513	13E30841133	05/07/13	2513	DAP	CLIENTE 007784		13E308411333	España	TOLU97685454	METAL STRI
2514	13E30841133	05/07/13	2513	DAP	CLIENTE 007784		13E308411333	España	TOLU97685454	RODAMIEN

## 1.8 Posición Unidad



Permite cambiar una Unidad de entrada (obligatoriamente todas sus partidas) a otro almacén. Solo debe utilizarse esta opción cuando por error se ha puntualizado la mercancía en un almacén incorrecto.

**NO DEBE UTILIZARSE para Ventas en Depósito ni Traspasos de mercancía entre almacenes, ni ninguna otra operación que implique modificación en la contabilidad de existencias de un almacén.**

Si se han realizado salidas para esta Unidad de entrada no se permite el cambio de almacén.



REGISTRO Y GESTION DE ENTRADAS EN ALMACEN

Unidad: 2547    Entrada: [ ]

Almacén: Almacen DA Valencia    Operación: DAP60000002

Cliente: 000001 EMPRESA, SA    Registro: 26/01/16 11:08 CONTROL

Facturar: 000001 EMPRESA, SA    N/Referencia: DV13BCN0000108

Documento: DVD    Número: 13ES888866666    Cliente S/Referencia: DV13BCN0000108CTR

Llegada: 29/11/13    Matrícula: B97076FGT    Estado: En uso

Descarga: 29/11/13 00:00    Conforme: Si    Total bultos: 2    Medio: Carretera

Precintos: Bien    Peso bruto: 300    Procedencia: España

CAMBIAR UNIDAD EN ALMACÉN

Unidad: 2547

Almacén: Almacen DA 1    2547    Registro: 26/01/16 11:08 CONTROL

Cliente: Almacen ADT    N/Referencia: DV13BCN0000108

Facturar: Almacen DA Valencia    Cliente S/Referencia: DV13BCN0000108CTR

Documento: Almacen DDA    88666666    Estado: Registro

Llegada: Almacen LAME    Medio: Carretera

Descarga: Almacen Nacional    Total bultos: 2    Procedencia: España

Precintos: Bien    Peso bruto: 300    Destinado a: Nacional

Observaciones:

REGISTRO Y GESTION DE ENTRADAS EN ALMACEN

Unidad: 2547    Entrada: [ ]

Almacén: Almacen DA 1    Operación: DAP60000002

Cliente: 000001 EMPRESA, SA    Registro: 26/01/16 11:08 CONTROL

Facturar: 000001 EMPRESA, SA    N/Referencia: DV13BCN0000108

Documento: DVD    Número: 13ES888866666    Cliente S/Referencia: DV13BCN0000108CTR

Llegada: 29/11/13    Matrícula: B97076FGT    Estado: En uso

Descarga: 29/11/13 00:00    Conforme: Si    Total bultos: 2    Medio: Carretera

Precintos: Bien    Peso bruto: 300    Procedencia: España

Transportista:    Destinado a: Nacional

Observaciones:

Proveedor:

## 1.9 Reservas Entradas

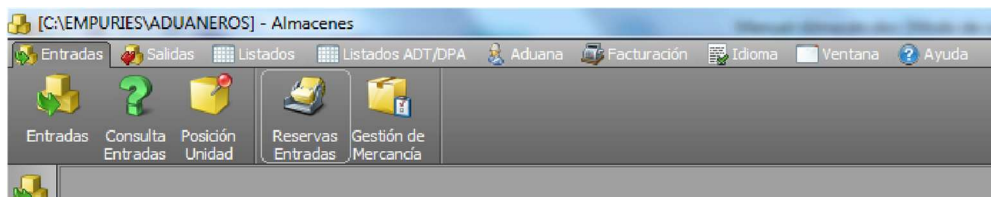

Esta opción del menú Entradas, nos permite reservar números de registro para las entradas, por si queremos asignar un número de entrada, a una partida con ubicación previa a su registro informático. Indicar cuantos números de entrada se quieren reservar.



Números reservados para asignar a entradas.

Para borrar un número reservado, seleccionar en la lista de la izquierda.

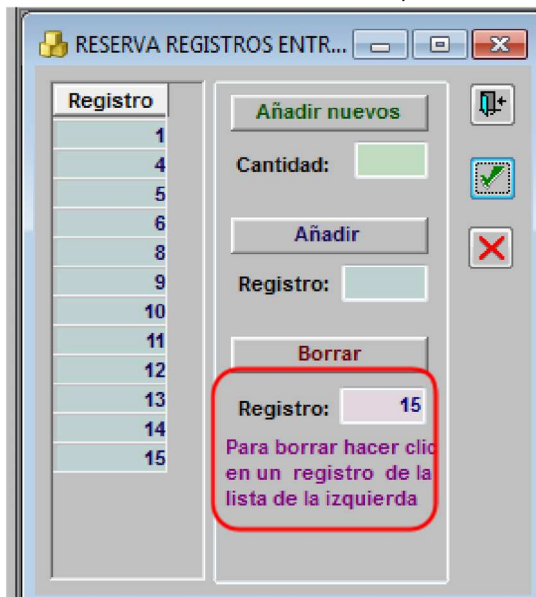

Para añadir a la reserva un número anterior de entrada que no esté en uso, indicarlo en "Añadir".



### Uso de un número de reserva al añadir una entrada

Para su utilización en el registro de las partidas hay una opción  para elegir el número correspondiente dentro de la lista de reservas.

Cuando se realiza una entrada en almacén, y se quiere asignar un número de reserva.

Click en botón "Reservas" .

Seleccionar número correspondiente desde la lista de reservas.



UNIDAD DE ENTRADA: 5

Almacén: Almacen ADT Bultos: 12

Cliente: 000002 EMPURIES LOGISTICA Peso: 12

Matrícula: Documento: Albarán EEE Conforme Notificación

Entrada	Pda.	Almacén	Ubicación	E	I	D	Bultos	Peso Bruto	m2	Cúbico	Mercancia
18	1	ADT	?	S	E	R				,000	,000

Clase	Bultos	Peso Bruto	m2	Cúbico	Largo	Ancho	Alto	Peso x >	Bultos	Peso Bruto	m2	Cúbico
Pallets				,000	,000	,000	,000	,000			,000	,000

Cantidades a la entrada: ,000 ,000 Stock: ,000 ,000

Entrada: 8 Partida: 2 Contenedor: Abandono: Registro: 8

Ubicación: ? 22/03/16 CONTROL Operario: ?

Estado: Disponible Includa: Añadida Datos: En el registro 22/03/16 CONTROL

Mercancía: Ref. Artículo: [F5]

Marcas: Referencia:

Remitente: Procedencia:

Destinatario: País: Destino:

País origen: España Unidades entrada: ,00 Valor a la entrada: 10

Arancel: Stock unidades: ,00 Valor del stock: 11

Observaciones a la descarga: Peso neto: 15

Doc. adicional:

Orden: Registro  
Clave: 1  
Procede: 4  
5  
6  
8  
10  
11  
12  
13  
14  
15

Cuando se borra una partida el sistema nos pregunta si queremos recuperar el número de entrada añadiéndolo a la lista de reservas.

UNIDAD DE ENTRADA: 5

Almacén: Almacen ADT Bultos: 12

Cliente: 000002 EMPURIES LOGISTICA Peso: 12

Matrícula: Documento: Albarán EEE Conforme Notificación

Entrada	Pda.	Almacén	Ubicación	E	I	D	Bultos	Peso Bruto	m2	Cúbico	Mercancia
18	1	ADT	?	S	E	R				,000	,000
8	2	ADT	?	S	A	R	5	5		,000	,000

Clase	Bultos	Peso Bruto	m2	Cúbico	Largo	Ancho	Alto	Peso x >	Bultos	Peso Bruto	m2	Cúbico
Pallets	5	5		,000	,000	,000	,000	,000	5		,000	,000

Cantidades a la entrada: 5 5 ,000 Stock: 5 ,000 ,000

Entrada: 8 Partida: 2 Contenedor: Abandono: Registro: 5

Ubicación: ? 22/03/16 CONTROL Operario: ?

Estado: Disponible Includa: Añadida Datos: En el registro 22/03/16 CONTROL

Mercancía: Ref. Artículo: [F5]

Marcas: Referencia:

Remitente: Procedencia:

Destinatario: País: Destino:

País origen: España Unidades entrada: ,00 Valor a la entrada: 10

Arancel: Stock unidades: ,00 Valor del stock: 11

Observaciones a la descarga: Peso neto: 15

Doc. adicional:

Orden: Registro  
Clave: 1  
Procede: 4  
5  
6  
8  
10  
11  
12  
13  
14  
15

RESERVAS

¿Quiere recuperar el número de entrada?

Aceptar Cancelar



## 2 Almacén Salidas

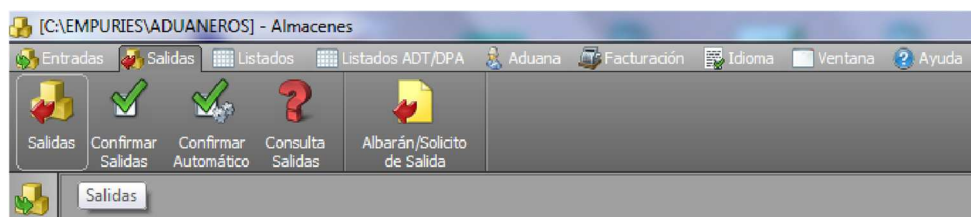

### 2.1 Crear una Unidad de Salida

Para realizar una salida debe indicar obligatoriamente:

- Almacén del que se realiza la salida
- Cliente de la mercancía
- O bien el Número del Documento con el que entró la misma.

Si puntualiza el número de Documento de entrada, los datos del Cliente y Almacén se cumplimentan automáticamente.

REGISTRO Y GESTION DE SALIDAS DE ALMACEN

Unidad:  Salida:

Almacén: Almacén Aduanero Registro: 16/02/18 09:40 EMPURIES

Cliente: 000252 CLIENTE 000252 N/Referencia:

Documento salida:  Número:  Su referencia:

Salida: 16/02/18 Matrícula:  España Medio:

Origen: España

Transitario:  Destino: España

Transporte:  CIF/DNI:

Conductor:  Destinado a: Importación

Facturar: 000252 CLIENTE 000252

Total bultos:  Peso bruto:

Hacer salidas con: Documento entrada: 985632 CR:

Equipamiento	Matrícula	Tipo	Primer precinto	Segundo precinto
Contenedor	CAXU12548			

- Buscar últimas Salidas (no confirmadas)
- Imprimir lista de carga.
- Trabajar con las partidas de Salida

## 2.2 Partidas de Salidas

REGISTRO Y GESTION DE PARTIDAS DE SALIDA

Entrada	DefinitivoDIT	Doc Entrada	Pda.	Ubicación	E	Bultos	Peso Bruto	Mercancia	Destinatario
2573	13ES8888666666	13ES8888666666	1	?	S	1	150	CAMISAS 100% ALGODON, SEGUN	JUAN ESPAÑOL
2574	13ES8888666666	13ES8888666666	2	?	S	1	150	CAMISAS 100% ALGODON, SEGUN	JUAN ESPAÑOL

Salida	Pda.	Agente	Razón social	Declaración	Bultos	Peso Bruto	m2	Cúbico	Mercancia
37	1				1	150	0,000	0,000	CAMISAS 100% ALGODON, SEGUN

Clase	Largo	Ancho	Alto	Peso x >	Bultos	Peso Bruto	m2	Cúbico
Pallets	,000	,000	,000	150	1	150	,000	,000

Salida:  Partida:  Registro:  Entrada:  Estancia:  852 días

Agente:  Normal

Clase dcto.:  Declaración:  Régimen:

Mercancia: CAMISAS 100% ALGODON, SEGUN DOC Marcas:

Remitente: SOCIOCOMERCIAL Procedencia:

Destinatario: JUAN ESPAÑOL Destino:

Pais origen: Alemania Pais destino: España

Documento:  Arancel: 61061000 S/Referen.:

Observaciones:

Unidades:  Peso neto:  140,000

1,00 UN Valor:  850,00

Entrada:  Partida:

Abandono:

Ubicación:

Artículo:

S/Refer.: DV13BCN0000108CTR

Contend.:

Documento: 13ES8888666666  
002

La ventana para crear las Partidas de Salida contiene la siguiente información:

Lista de Entradas de almacén con saldo que corresponde al (Almacén / Cliente / Documento de entrada) indicado.

REGISTRO Y GESTION DE PARTIDAS DE SALIDA

Entrada	DefinitivoDIT	Doc Entrada	Pda.	Ubicación	E	Bultos	Peso Bruto	Mercancia	Destinatario
2573	13ES8888666666	13ES8888666666	1	?	S	1	150	CAMISAS 100% ALGODON, SEGUN	JUAN ESPAÑOL
2574	13ES8888666666	13ES8888666666	2	?	S	1	150	CAMISAS 100% ALGODON, SEGUN	JUAN ESPAÑOL

Lista de partidas Salidas que ya existen para esta Unidad de Salida

Salida	Pda.	Agente	Razón social	Declaración	Bultos	Peso Bruto	m2	Cúbico	Mercancia
37	1				1	150	0,000	0,000	CAMISAS 100% ALGODON, SEGUN

Detalle de embalaje / medidas de la Partida de Salida que hemos seleccionado en la ventana superior o de la nueva Partida de Salida que estamos realizando.

Clase	Largo	Ancho	Alto	Peso x >	Bultos	Peso Bruto	m2	Cúbico
Pallets	,000	,000	,000	150	1	150	,000	,000

Otros datos de la Salida:

Salida:	Partida:	2	Registro:	0	Entrada:	2574	Estancia:	852 días
Agente:	Normal							
Clase dcto.:	Declaración:							Régimen:
Mercancía:	CAMISAS 100% ALGODON, SEGUN DOC		Marcas:					
Remitente:	SOCIOCOMERCIAL		Procedencia:					
Destinatario:	JUAN ESPAÑOL		Destino:					
Pais origen:	Alemania		Pais destino: España					
Documento:	Arancel: 61061000		S/Referen.:					
Observaciones:			Unidades: Peso neto: 140,000					
			1,00 UN Valor: 850,00					

Entrada:

Notificación

Entrada: 2574 Partida: 2

Abandono:

Ubicación: ?

Artículo:

S/Refer.: DV13BCN0000108CTR

Contend.:

Documento: 13ES888666666  
002

### 2.3 Crear una partida de Salida

Seleccionar en la primera lista la Entrada de la que va a salir la mercancía. En el caso de salidas parciales modificar en el Detalle de embalaje / medidas los bultos / kilos que salen de la misma.

REGISTRO Y GESTION DE PARTIDAS DE SALIDA

Entrada	DefinitivoDIT	Doc Entrada	Pda.	Ubicación	E	Bultos	Peso Bruto	Mercancía	Destinatario
2523	13ES3081156565	13ES30811565651	2	ZONA 1	S	10	110	JUEGUETES	EUROKIDS
2524	12345678910222	12345678910222	1	?	S	1	1	CAMISAS 100% ALGODON, SE	JUAN ESPAÑOL
2574	13ES888666666	13ES888666666	2	?	S	2	200	CAMISAS 100% ALGODON, SE	JUAN ESPAÑOL

Salida	Pda.	Agente	Razón social	Declaración	Bultos	Peso Bruto	m2	Cúbico	Mercancía
37	1				1	150	0,000	0,000	CAMISAS 100% ALGODON, SEGUN

Clase	Largo	Ancho	Alto	Peso x	Bultos	Peso Bruto	m2	Cúbico
Pallets	,000	,000	,000	100	2	200	,000	,000

Entrada:

Notificación

Entrada: 2574 Partida: 2

Abandono:

Ubicación: ?

Artículo:

S/Refer.: DV13BCN0000108CTR

Contend.:

Documento: 13ES888666666  
002

Cumplimentar en Otros datos de la salida los campos deseados, así como el número de unidades en salidas parciales.

Para salidas de Almacenes Aduaneros debe indicarse obligatoriamente la "Clase de Documento" de Salida y el "número de Declaración" que ha generado dicho documento.

Entrada	Definitivo/DIT	Doc Entrada	Pda.	Ubicación	E	Bultos	Peso Bruto	Mercancia	Destinatario
2523	13E33081156585	13E330811565551	2	ZONA 1	S	10		110 JUEGUITES	EUROKIDS
2524	12345678910222	12345678910222	1	?	S	1		1 CAMISAS 100% ALGODON, SEG JUAN ESPAÑOL	
2574	13E3308096666	13E3308096666	2	?	S	2		200 CAMISAS 100% ALGODON, SEG JUAN ESPAÑOL	

Salida	Pda.	Agente	Razón social	Declaración	Bultos	Peso Bruto	m2	Cúbico	Mercancia
37	1				1	150	0,000	0,000	CAMISAS 100% ALGODON, SEGUN

Clase	Largo	Ancho	Alto	Peso x >	Bultos	Peso Bruto	m2	Cúbico
Pallets	,000	,000	,000	100	1	100	,000	,000
Pallets	,000	,000	,000	100	1	100	,000	,000

Salida:  Partida:  Registro:  Entrada:  Estancia:  días

Agentes:  Normal

Clase dcto.: DVD Declaración: 16E S00113125487698 Régimen:

Mercancia: CAMISAS 100% ALGODON, SEGUN DOC Marcas:

Remitente: SOCIOCOMERCIAL Procedencia:

Destinatario: JUAN ESPAÑOL Destino:

Pais origen: Alemania Pais destino: España

Documento:  Arancel: 61061000 S/Referen.:

Observaciones:

Unidades:  Peso neto: 140,000  
1,00 UN Valor: 850,00

Entrada:  Partida:

Abandono:

Ubicación: ?

Artículo:

S/Refer.: DV13BCN000108CTR

Contend.:

Documento: 13E S888866666  
002

Al aceptar datos se crea automáticamente la Partida de Salida, desapareciendo de la lista superior la Entrada si ésta ya ha agotado su saldo o permaneciendo con el nuevo saldo disponible.

La impresión del "Documento de recepción" para la salida que se ha creado se realiza de forma automática si la casilla "Notificación" está marcada.

Salida:  Partida:  Registro:  Entrada:  Estancia:  días

Agentes:  Normal

Clase dcto.: DVD Declaración: 16E S00113125487698 Régimen:

Mercancia: CAMISAS 100% ALGODON, SEGUN DOC Marcas:

Remitente: SOCIOCOMERCIAL Procedencia:

Destinatario: JUAN ESPAÑOL Destino:

Pais origen: Alemania Pais destino: España

Documento:  Arancel: 61061000 S/Referen.:

Observaciones:

Unidades:  Peso neto: 140,000  
1,00 UN Valor: 850,00

Entrada:  Partida:

Abandono:

Ubicación: ?

Artículo:

S/Refer.: DV13BCN000108CTR

Contend.:

Documento: 13E S888866666  
002

Una vez se crea una partida de Salida, los datos bultos / kilos / unidades de la misma no pueden ser modificados.



Entrada	DefinitivoDIT	Doc Entrada	Pda.	Ubicación	E	Bultos	Peso Bruto	Mercancía	Destinatario
2523	13ES3081156565	13ES3081156565	2	ZONA 1	S	10	110	JUEGUETES	EUROKIDS
2524	12345678910222	12345678910222	1	?	S	1	1	CAMISAS 100% ALGODON, SE	JUAN ESPAÑOL

Salida	Pda.	Agente	Razón social	Declaración	Bultos	Peso Bruto	m2	Cúbico	Mercancía
37	1				1	150	0,000	0,000	CAMISAS 100% ALGODON, SEGUN
39	2			16E5001131254	2	200	0,000	0,000	CAMISAS 100% ALGODON, SEGUN

Clase	Largo	Ancho	Alto	Peso x >	Bultos	Peso Bruto	m2	Cúbico
Pallets	,000	,000	,000	100	1	100	,000	,000
Pallets	,000	,000	,000	100	1	100	,000	,000

Salida: 39 Partida: 2 Registro: 0 Entrada: 2574 Estancia: 852 días  
Agente:   
Clase dcto.: IUA Declaración: 16E500113125487698 Régimen:   
Mercancía: CAMISAS 100% ALGODON, SEGUN DOC Marcas:   
Remitente: SOCIOCOMERCIAL Procedencia:   
Destinatario: JUAN ESPAÑOL Destino:   
País origen: Alemania País destino: España  
Documento: Arancel: 61061000 S/Referen:   
Observaciones: Unidades: Peso neto: 140,000  
1,00 UH Valor: 850,00

Entrada: 2574 Partida: 2  
Abandono:   
Ubicación: ?  
Artículo: DV13BCN0000108CTR  
S/Refer.: DV13BCN0000108CTR  
Contend.:   
Documento: 13ES888866666  
002

- Aceptar la Modificación de datos en “Otros datos de la salida”.
- Borrar la Partida de Salida seleccionada.
- Ver referencias en salidas

Si es necesario modificar bultos / kilos / unidades deberá eliminar la salida, en cuyo caso la entrada se volverá a actualizar con el saldo disponible, y crearla de nuevo con los datos correctos.

*En ningún caso el programa permite sacar más bultos/kilos/unidades de lo que indica la entrada.*

Detalle de embalaje / medidas de la Partida de Salida

- Si en la Entrada de mercancía se han detallado líneas por embalaje, al hacer la salida es posible, además de modificar bultos / kilos /unidades, indicar si alguna de estas líneas de detalle no realizará la salida.

Entrada	DefinitivoDIT	Doc Entrada	Pda.	Ubicación	E	Bultos	Peso Bruto	Mercancía	Destinatario
2523	13ES3081156565	13ES3081156565	2	ZONA 1	S	10	110	JUEGUETES	EUROKIDS
2524	12345678910222	12345678910222	1	?	S	1	1	CAMISAS 100% ALGODON, SE	JUAN ESPAÑOL
2574	13ES888866666	13ES888866666	2	?	S	2	200	CAMISAS 100% ALGODON, SE	JUAN ESPAÑOL

Salida	Pda.	Agente	Razón social	Declaración	Bultos	Peso Bruto	m2	Cúbico	Mercancía
37	1				1	150	0,000	0,000	CAMISAS 100% ALGODON, SEGUN

Clase	Largo	Ancho	Alto	Peso x >	Bultos	Peso Bruto	m2	Cúbico
Pallets	,000	,000	,000	100	1	100	,000	,000
Pallets	,000	,000	,000	100	1	100	,000	,000

Quitar líneas de detalle que no salen

- Buscar Declaración de salida.

Desde este botón se accede a la relación de Documentos Aduaneros cuyo Documento de cargo (casilla40) se ha realizado con la Declaración sumaria que indica la Entrada de la que se hace esta salida.

Entrada	Definitivo/DIT	Doc Entrada	Pda.	Ubicación	E	Buftos	Peso Bruto	Mercancía	Destinatario
30080611		08ES00081150230	7	E14-3	S	2	70	EDREDONES	
367343801		08ES00081151856	2	E13-1 ES-1	S	1	80	PRODUCTOS CERAMICOS	
367453801		08ES00081151856	10	E12-1 ES-1	S	2	125	ARTESANIA	

Salida	Pda.	Agente	Razón social	Declaración	Buftos	Peso Bruto	m2	Cúbico	Mercancía
79201	1				80	2.423	0,000	9,080	ALFOMBRAS DE CUERO

Documento	Declaración	N° Transito	Circuito	Casilla 40	Partida	Buftos	Bruto	Casilla
T080000010646		08ES00113154922	Verde	11318560640	3	1690	10825,00 A.Y T1	
T080000010646		08ES00113154922	Verde	11318560640	3	100	560,000 A.Y T1	
T080000010646		08ES00113154922	Verde	11318560640	3	330	1815,000 A.Y T1	
T080000010646		08ES00113154922	Verdc	11318560640	3	1910	9050,000 A.Y T1	
T070000070272		07ES00113156574	Verde	11317560640	3	5655	13621,00 A.Y T.	

## 2.4 Tipos de Salidas

Salida	Partida	Registro	Entrada	Estancia
79201	2	0	2574	852 días

Documento	Arancel	S/Referen.	Unidades	Peso neto	Valor
61061000			1,00 UN	140,000	850,00

Tanto en las salidas totales como en las parciales, podemos indicar el tipo de salida de la mercancía:

### 2.4.1 Normal

- Salida definitiva, por omisión

### 2.4.2 Transferencia entre Depósitos

El programa realiza la salida de la mercancía del almacén actual y la entrada automática de la misma en el almacén seleccionado.

Se modifica la contabilidad de existencias de cada uno de los almacenes afectados.



Al aceptar la salida el programa solicita el nuevo Almacén donde generar la entrada de la mercancía.

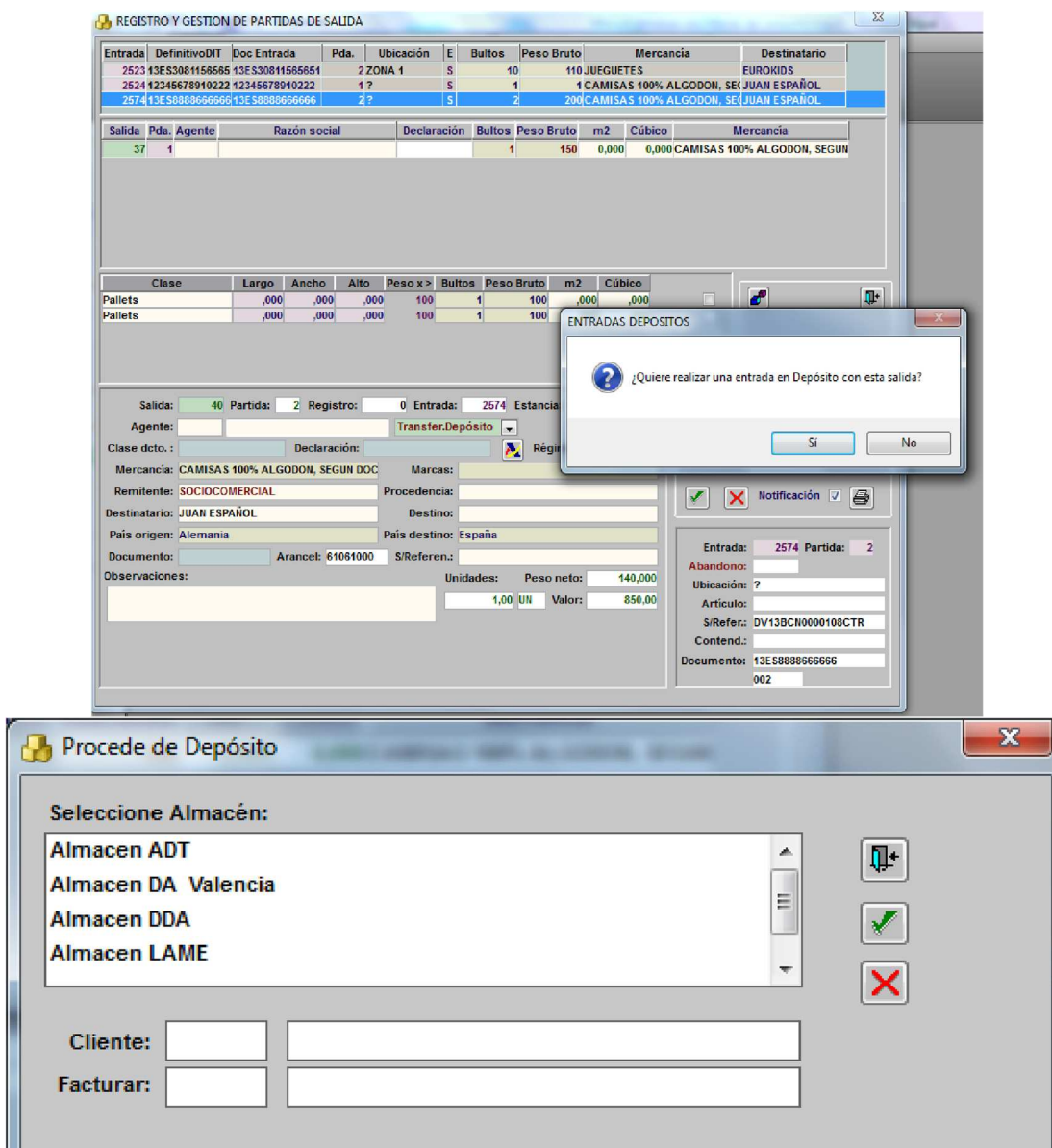

Procede de Depósito

**Seleccione Almacén:**

- Almacen ADT
- Almacen DA Valencia**
- Almacen DDA
- Almacen LAME

Cliente: 000010    CLIENTE 000010

Facturar: 000010    CLIENTE 000010

Una vez realizada la Transferencia, tanto la salida como la nueva unidad de entrada indican su condición de “salida – entrada por transferencia entre depósitos”.

Ejemplo de la salida: Transferida

Salida: 40    Partida: 2    Registro: 0    Entrada: 2574    Estancia: 852 días

Agente:    Régimen:    Notificación

Mercancía: CAMISAS 100% ALGODON, SEGUN DOC    Marcas:    Declaración:    Arancel: 61061000    S/Referen.:    Observaciones:

Remitente: SOCIOCOMERCIAL    Procedencia:    Destinatario: JUAN ESPAÑOL    Destino:    Pais origen: Alemania    Pais destino: España

Unidades: 1,00 UN    Peso neto: 140,000    Valor: 850,00

Transferida: 2555

Entrada: 2574    Partida: 2

Abandono:    Ubicación: ?    Artículo:    S/Refer.: DV13BCN0000106CTR    Contend.:    Documento: 13ES888866666    002

Ejemplo de la entrada: Entrada por transferencia

Entrada: 2587    Partida: 1    Contenedor:    Abandono:    Registro:    Operario: ?    Orden: 1

Ubicación: ?    29/03/16    CONTROL    Datos: En el registro    29/03/16    CONTROL    Clave:    Estado: Disponible    Incluida: A la entrada    Referencia:    Procede Venta

Mercancía: CAMISAS 100% ALGODON, SEGUN DOC    Ref. Artículo:    Remitente: SOCIOCOMERCIAL    Procedencia:    Destinatario: JUAN ESPAÑOL    Pais: España    Destino:    Pais origen: Alemania    Unidades entrada: 1,00    Valor a la entrada: 850,00

Arancel: 61061000    Stock unidades: 1,00    Valor del stock: 850,00    Peso neto: 140,000

Observaciones a la descarga:    Doc. adicional: 001

Transferencia Almacén salida : 40

### 2.4.3 Cliente venta en Depósito

En este tipo de salidas el almacén no varía, solo el propietario de la mercancía.

El programa solicitará el nuevo cliente propietario de la mercancía.

REGISTRO Y GESTION DE PARTIDAS DE SALIDA

Entrada	DefinitivoDIT	Doc Entrada	Pda.	Ubicación	E	Bultos	Peso Bruto	Mercancia	Destinatario
2523	13ES3081156565	13ES3081156565	2	ZONA 1	S	10	110	JUEGUETES	EUROKIDS
2524	12345678910222	12345678910222	1	?	S	1	1	CAMISAS 100% ALGODON, SEG	JUAN ESPAÑOL
2574	13ES8886666666	13ES8886666666	2	?	S	2	200	CAMISAS 100% ALGODON, SEG	JUAN ESPAÑOL

Salida	Pda.	Agente	Razón social	Declaración	Bultos	Peso Bruto	m2	Cúbico	Mercancia
37	1				1	150	0,000	0,000	CAMISAS 100% ALGODON, SEGUN

Clase	Largo	Ancho	Alto	Peso x >	Bultos	Peso
Pallets	,000	,000	,000	100	1	
Pallets	,000	,000	,000	100	1	

Salida: 41 Partida: 2 Registro: 0 Entrada: 2574 Estancia: 852 días

Agente: Cliente Vent Dpo Vta:

Clase dcto.: Declaración: Régimen:

Mercancia: CAMISAS 100% ALGODON, SEGUN DOC Marcas:

Remitente: SOCIOCOMERCIAL Procedencia:

Destinatario: JUAN ESPAÑOL Destino:

Entrada: Notificación

CLIENTE PARA TRANSFERENCIA

Cliente: 000011 CLIENTE 000011

Facturar: 000011 CLIENTE 000011

Este tipo de salida también genera una salida y una nueva unidad de entrada con el cambio de cliente.

Salida: 41 Partida: 2 Registro: 0 Entrada: 2574 Estancia: 852 días

Agente:

Clase dcto.: Declaración: Régimen:

Mercancia: CAMISAS 100% ALGODON, SEGUN DOC Marcas:

Remitente: SOCIOCOMERCIAL Procedencia:

Destinatario: JUAN ESPAÑOL Destino:

Pais origen: Alemania Pais destino: España

Documento: Arancel: 64064000 S/Referen.:

Observaciones:  
Transferencia cambio cliente unidad: 2556

Transferida: 2556

Unidades: Peso neto: 140,000  
1,00 UN Valor: 850,00

Entrada: 2574 Partida: 2

Abandono: Ubicación: ?

Artículo: DV13BCN0000108CTR

S/Refer.: DV13BCN0000108CTR

Contend.: Documento: 13ES888666666  
002

REGISTRO Y GESTION DE ENTRADAS EN ALMACEN

Unidad: 2556 Entrada:

Almacén: Almacen DA 1 Operación: DAP60000002

Cliente: 000011 CLIENTE 000011 Registro: 26/01/16 11:08 CONTROL

Factura: 000011 CLIENTE 000011 N/Referencia: DV13BCN0000108

Documento: DVD Número: Cliente S/Referencia: DV13BCN0000108CTR

Llegada: 29/11/13 Matrícula: B97076FGT Estado: En uso

Descarga: 29/03/16 00:00 Conforme: Si Total bultos: 2 Medio: Carretera

Precintos: Bien Peso bruto: 200 Procedencia: España

Transportista: Proveedor: Destinado a: Nacional

Observaciones:  
Creada automáticamente con la salida : 41

Equipamiento	Matricula	Tipo	Primer precinto	Estado	Segundo precinto	Estado
Contenedor	CAXU1234					

Entrada: 2588	Partida: 1	Contenedor:	Abandono:	Registro:	
Ubicación: ?	29/03/16	CONTROL	Operario: ?	Orden: 1	
Estado: Disponible	Incluida: A la entrada	Datos: En el registro	29/03/16	CONTROL	Clave:
Mercancía: CAMISAS 100% ALGODON, SEGUN DOC	Ref. Artículo:	Procede Venta			
Remite: SOCIOCOMERCIAL	Referencia:	Procedencia:			
Destinatario: JUAN ESPAÑOL	Pais: España	Destino:			
Pais origen: Alemania	Unidades entrada: 1,00	Valor a la entrada: 850,00			
Arancel: 61064000	Stock unidades: 1,00	Valor del stock: 850,00			
Observaciones a la descarga:		Peso neto: 140,000			
Transferencia salida : 41		Doc. adicional:			

**Tanto en el caso de Venta en Depósito como en el de Transferencia de Depósito, si el Documento Aduanero de Entrada ha cambiado debe indicarse en la nueva Unidad de Entrada generada.**

## 2.5 Controlar valor mercancía con la entrada

Controlar el valor de mercancía indicado en las salidas, respecto al valor de mercancía de la entrada.

Este control se realiza para los almacenes que tienen configurado y activado el control "Cuadre "Valor mercancía" en salidas". **Atención!** Si el almacén va sujeto a control de garantía GRN, no se tendrá en cuenta este control.

Unidades DA:	<input type="checkbox"/>	Tipo Depósito:	LAME	Zona Franca (ZF):	<input type="checkbox"/>	Cuenta Basica para ZF:	
Privado:	<input type="checkbox"/>	Ver Bultos:	Si	Imprimir Como:		Obliga Doc. Salida:	<input type="checkbox"/>
Obligatorio control Garantía	<input type="checkbox"/>	Confirmar entrada, Obligatorio datos aduana:	<input type="checkbox"/>	Cuadre "Valor mercancía" en salidas:	<input checked="" type="checkbox"/>		
Indicar estatuto de la mercancía:	<input type="checkbox"/>	Ruta logo:		Etiquetas otros:			
Report parra entradas de almacén:							

## 2.6 Salidas. Confirmar

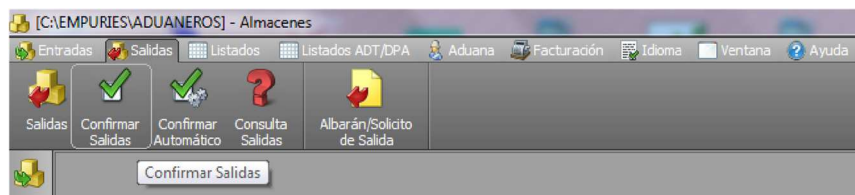

Esta opción permite confirmar la salida de las Unidades generadas. Cuando una salida está confirmada no es posible modificar ninguno de sus datos, ni eliminar partidas de la misma.

En la confirmación de unidad de salida, los campos "Matrícula de transporte" y "fecha de salida", aparecen resaltados dada su importancia.

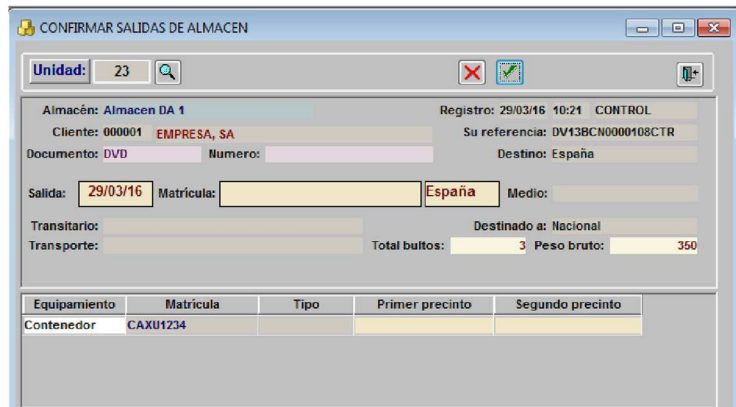

Para desconformar una partida confirmada por error, utilizar esta misma opción.

### 2.7 Salidas. Consultas

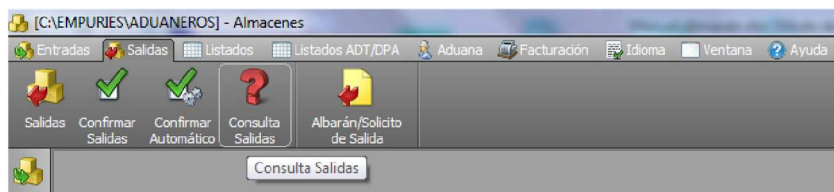

Ventana de búsqueda por distintos campos de Salidas del almacén.

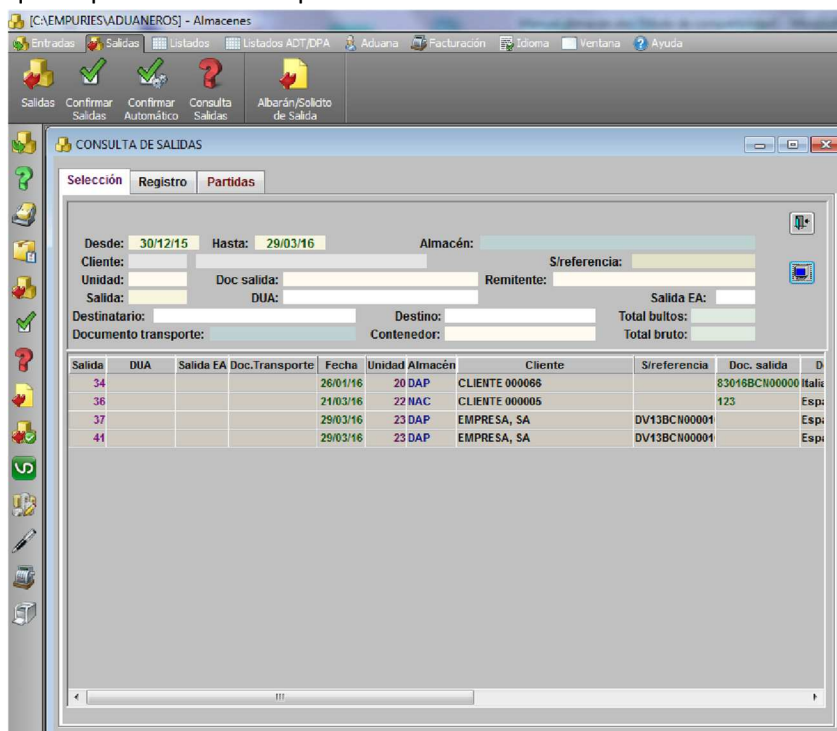



## 2.8 Albarán Solicito de Salidas

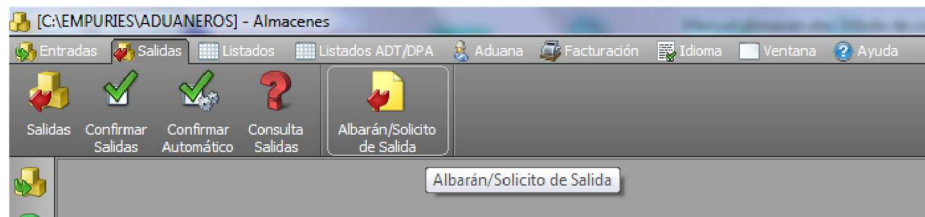

Confección del impreso Albarán Solicito de Salida por Matrícula de Transporte.



## 3 Listados Aduana ADT/DPA



Confección de distintos modelos de listados para control del Almacén.

Incluye los campos obligatorios solicitadas por la Aduana en caso de Almacenes de tipo "Aduanero"

## 4 Aduana

### 4.1 Datos de conexión



Permite la visualización / modificación de datos para el envío de documentos aduaneros. Esta opción solo debe ejecutarse bajo la supervisión del Administrador.

### 4.2 Crear duas con salidas



Esta opción permite crear Documentos aduaneros con las salidas del almacén seleccionadas.

Se realiza la búsqueda de las salidas indicado Fecha de salida / Almacén / Cliente.

Unidad	FechaS	Cliente	Salida	Bultos	Bruto	Mercancía	Destinatario	DUA	
12	27/11/13	CLIENTE 000772	25	15	2.000	SOSA	BARCELONESA		00/00/00 Client
20	26/01/16	CLIENTE 000066	34	25	25	TORNO PVC	PVC ITALY		26/01/16 Norma
23	29/03/16	EMPRESA, SA	37	1	150	CAMISAS 100% ALGODON JUAN ESPAÑOL	JUAN ESPAÑOL		00/00/00 Norma
	29/03/16	EMPRESA, SA	41	2	200	CAMISAS 100% ALGODON JUAN ESPAÑOL	JUAN ESPAÑOL		00/00/00 Norma

Es obligatorio indicar el tipo de documento aduanero a crear y las distintas partidas de almacén que formarán dicho documento.

Unidad	FechaS	Cliente	Salida	Bultos	Bruto	Mercancía	Destinatario	DUA	
12	27/11/13	CLIENTE 000772	25	15	2.000	SOSA	BARCELONESA		00/00/00 Client
20	26/01/16	CLIENTE 000066	34	25	25	TORNO PVC	PVC ITALY	83016BCN000001 830	26/01/16 Norma
23	29/03/16	EMPRESA, SA	37	1	150	CAMISAS 100% ALGODON JUAN ESPAÑOL	JUAN ESPAÑOL		00/00/00 Norma
	29/03/16	EMPRESA, SA	41	2	200	CAMISAS 100% ALGODON JUAN ESPAÑOL	JUAN ESPAÑOL		00/00/00 Norma

El campo de la lista "DUA" indica el número de Dua generado si con esta salida ya se ha creado algún documento aduanero.

Unidad	FechaS	Cliente	Salida	Bultos	Bruto	Mercancía	Destinatario	DUA	
12	27/11/13	CLIENTE 000772	25	15	2.000	SOSA	BARCELONESA		00/00/00 Client
20	26/01/16	CLIENTE 000066	34	25	25	TORNO PVC	PVC ITALY	83016BCN000001 830	26/01/16 Norma
23	29/03/16	EMPRESA, SA	37	1	150	CAMISAS 100% ALGODON JUAN ESPAÑOL	JUAN ESPAÑOL		00/00/00 Norma
	29/03/16	EMPRESA, SA	41	2	200	CAMISAS 100% ALGODON JUAN ESPAÑOL	JUAN ESPAÑOL	83016BCN000006 830	29/03/16 Norma

Ejemplo del Documento aduanero

Partid	Bultos	Bruto	Neto	Divisas
001	2	200,00	140,00	850,00
	2	200,00	140,00	850,00
Cab	2	200,00	140,00	850,00
Restc	0	0,00	0,00	0,00

### 4.3 Abandonos

Listado de mercancías que están en abandono para Almacenes ADT

El recinto Aduanero que se utiliza para control del tiempo de permanencia, viene indicado por casilla "Aduana de destino" en la ventana de Unidad de Entrada.

Los días de permanencia para cada recinto aduanero se establecen en el Mantenimiento de Aduanas, accesible desde la ventana de Abandonos mediante el icono

Cliente	Entrada	Unidad	Registro	Bultos	Embalaje	Peso bruto	m2	m3	Mercancía
---------	---------	--------	----------	--------	----------	------------	----	----	-----------



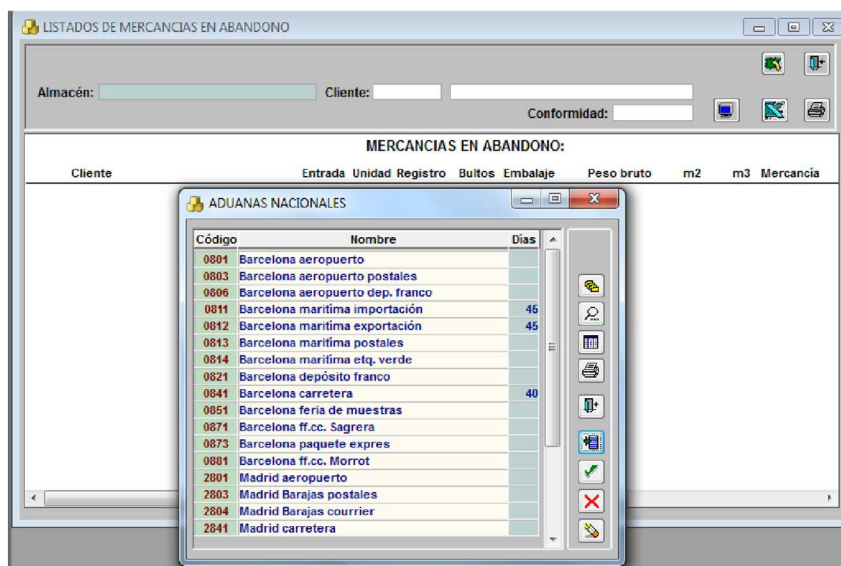

#### 4.4 Próximos Abandonos

Listado de mercancía que entra en abandono en los próximos N días.

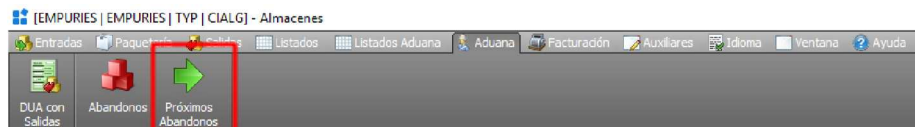

Sigue los mismos criterios que Aduanas Abandonos, permitiendo establecer la búsqueda por días para próximos abandonos.

Se debe indicar almacén. Y por defecto el sistema propone 7 días, pero esta casilla se puede editar.

EMPRESA, SA	PROXIMO ABANDONO: 05/04/16 Almacen ADT								
Cliente	Entrada	Unidad	Registro	Bultos	Embalaje	Peso bruto	m2	m3	Mercancia
000001 EMPRESA, SA	15/06/13	2502	2496	200	Pallets	200	0,000	0,000	variada
000001 EMPRESA, SA	15/06/13	2502	2497	320	Pallets	3,000	0,000	0,000	Textil
002334 CLIENTE 002334	04/07/13	2503	2499	2	Pallets	150	0,000	0,000	mercancia T
000001 EMPRESA, SA	04/07/13	2504	2501	200	Pallets	200	0,000	0,000	variada
002334 CLIENTE 002334	04/07/13	2505	2503	5	Pallets	250	0,000	0,000	mercancia
002334 CLIENTE 002334	04/07/13	2505	2505	5	Pallets	500	0,000	0,000	MAQUINARI
002334 CLIENTE 002334	04/07/13	2503	2498	4	Pallets	200	0,000	0,000	mercancia
002334 CLIENTE 002334	04/07/13	2503	2500	5	Pallets	500	0,000	0,000	MAQUINARI
000001 EMPRESA, SA	04/07/13	2504	2502	320	Pallets	3,000	0,000	0,000	Textil
002334 CLIENTE 002334	04/07/13	2505	2504	4	Pallets	300	0,000	0,000	mercancia T
001200 CLIENTE 001200	04/07/13	2506	2506	1	Pallets	1,000	0,000	0,000	BOBINAS TI
001200 CLIENTE 001200	04/07/13	2506	2507	1	Pallets	1,150	0,000	0,000	AACC
000018 CLIENTE 000018	04/07/13	2507	2508	15	Pallets	150	0,000	0,000	VARIADA
000824 CLIENTE 000824	05/12/13	2529	2547	1	Sin embalar o err	100	0,000	0,000	PIEZAS DE I
000824 CLIENTE 000824	05/12/13	2529	2548	1	Pallets	100	0,000	0,000	mercancia T
000008 CLIENTE 000008	13/11/14	2538	2558	1	Pallets	100	0,000	0,000	Mercancia v
000824 CLIENTE 000824	26/03/15	2541	2561	5	Pallets	50	0,000	0,000	VARIADA
000824 CLIENTE 000824	26/03/15	2541	2562	5	Pallets	50	0,000	0,000	APEROS

#### 4.4.1 Próximos Abandonos diariamente

Se puede parametrizar para ejecutar proceso de control de próximos abandonos diariamente, en el arranque del módulo de Almacén. El control de próximos abandonos sólo se realiza para almacenes, bajo control aduanero.

#### Configuración

Parámetro "ALMABANDO".

- Valor Alfanumérico: 'S', para su activación.
- Valor Numérico: 'n', indicar el número de días de adelanto para el aviso de entrada en abandono. Sino se configura, por defecto, se utiliza 7.
- Valor Fecha: Fecha de la última ejecución del proceso.

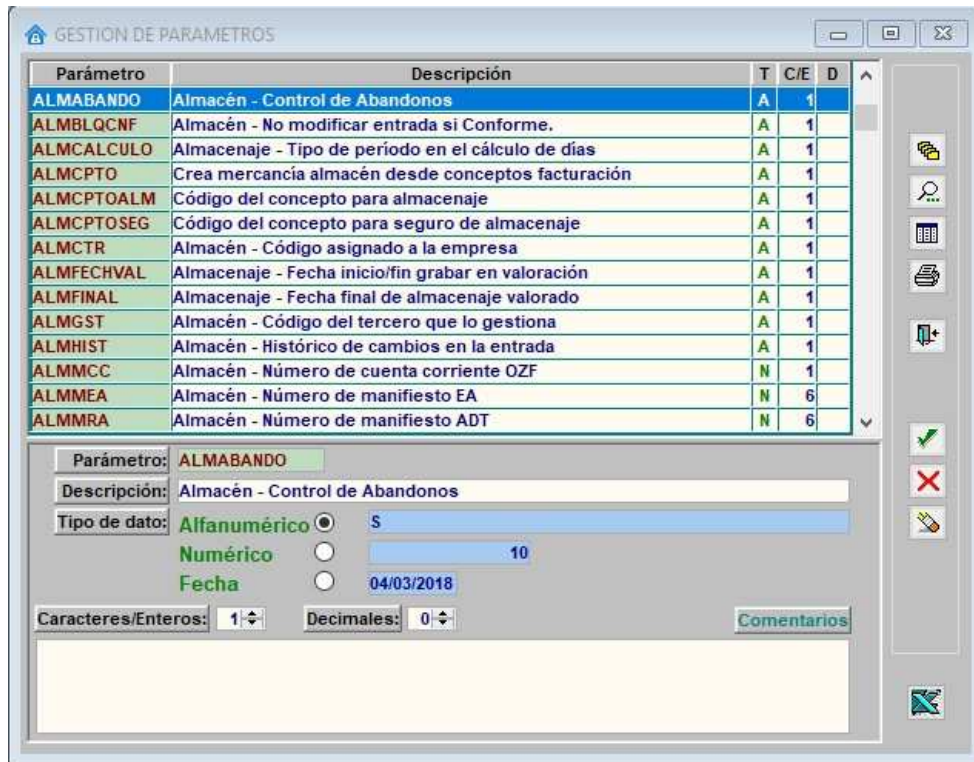

### Funcionamiento

Si está activado, se ejecuta el proceso de comprobación de próximos abandonos una vez al día.

El primer usuario que entra en el módulo de almacén, en el día, ejecuta el proceso de comprobación, para buscar posibles entradas que entran en abandono en los próximos "n" días indicados en el parámetro.

Si existen próximos abandonos se muestra mensaje al usuario, avisando de esta circunstancia, y muestra los almacenes donde se producirán los próximos abandonos.

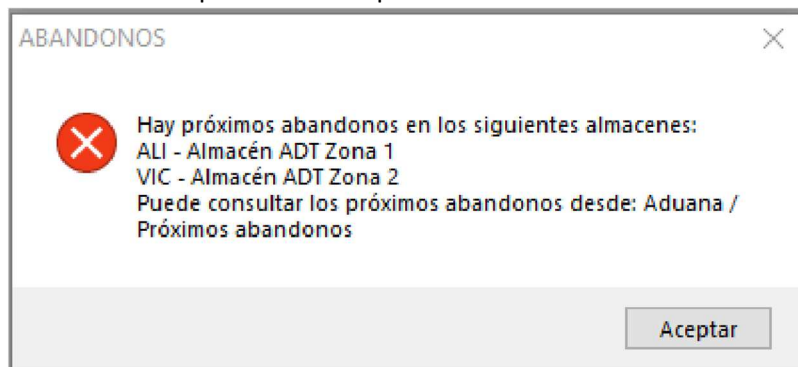

El resto de usuarios que entren al módulo de almacén durante el día, reciben aviso que existen almacenes donde se producirán abandonos.

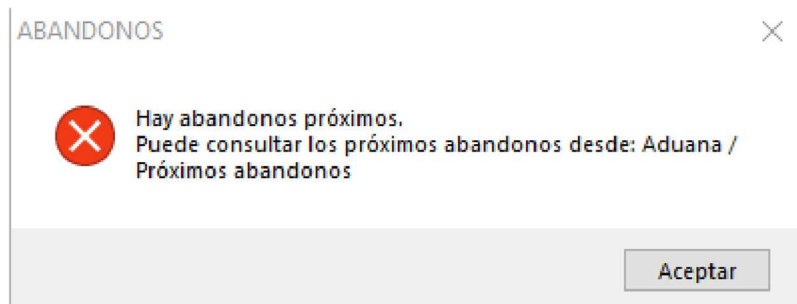

**NOTA:** Si durante el día se realizan las salidas de las entradas en próximo abandono, el status del proceso de comprobación, no se actualiza hasta el día siguiente, por lo que puede seguir mostrándose el mensaje el resto del día.

### 5 Usuario solo lectura

En el módulo de almacén tenemos la opción de crear un usuario solo lectura, para los inspectores. El nombre de usuario debe ADULECTURA

Con este usuario se permite visualizar listados, sin tener acceso a entradas ni salidas.

